

Surface étage: 63.47 m2

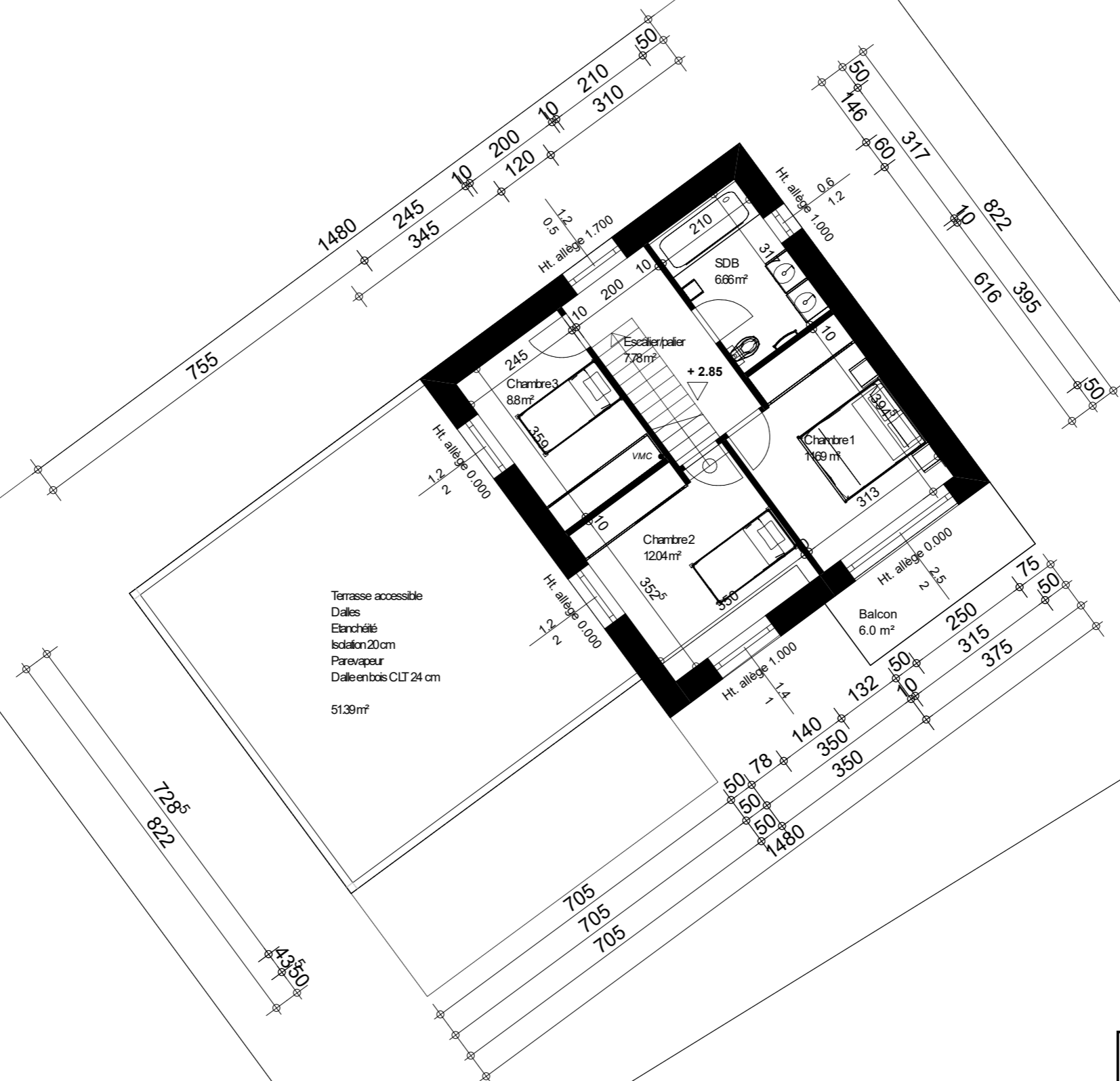

Maître d'œuvre : IMMOCONCEPT-ARCHITECTURE, CH Architecture et ingénierie ETS La Sionne 9 - 1950 Sion - 079 468 61 78	
Maître d'ouvrage : Mme Dora EVEQUOZ	Echelle : 1 : 100 Date : 05.03.2021
Projet : VETROZ - VILLA FAMILIALE	
1. Etage	Note : 2021-101